飒漫画

SAMANHUA

南腔北调

2014.07
总第154期
定价：6.00元 推广价：5.00元
Samanhua Love You!

花千骨 道出机密引得桃酪生疑 花千骨被带至三尊面前

萌封神 姜子牙与云中子孽缘不浅 腹黑界乃一山更比一山高

萌三国 由曹植担任魏小班副班长 曹操能否挽回支持率？

穿越西元3000后 葳斯基对订婚仪式另有打算 对怜美的疑虑该如何处理

加油大魔王！ 追逐的石巨人，湖中的身影 亦真亦幻的景象因何而生

骑士幻想夜 解开了白宝石花的去向之谜 月色下黑色骑士发出邀请

三眼峰天录 复活归来的悟空记忆恢复 杨戬的模样仍有些异样

新作上线

魔王管家 他签订契约成为魔王管家 这差事竟异乎寻常艰难

那些搞不明白的事 曹母找到学校二探究竟 碰巧与再悠疯路相逢

寻找前世之旅 千狄谷的总司日益衰弱 小隐能否改变他的结局？

国内统一刊号：CN41-1046/J 邮发代号：36-22 主管主办：河南省文学艺术界联合会

©飒漫画出品 | http://www.samanhua.net/

这个暑假你值得拥有的飒飒好周边！

✦趁这假期，让你的图力大提升！

2014·夏·飒漫画全新力作

飒漫画铁盒精装典藏绘图卡

盛装舞会

搭配《飒漫画美研社·人物和服装造型》
漫画功力提升更加事半功倍哦！

- 为你搜罗飒漫画中最具代表性的华丽衣装！
- 背面收录美图线稿，学画漫画的得力法宝！
- 铁盒包装、精致印刷，一盒永流传的超值精品！

让你进化成漫画高手的魔力卡片！
正在全国热力上市中！

✦趁这假期，带上飒飒去旅行！

飒漫画五周年特别定制拉杆箱

正在热销中 限量

用来自飒漫画的满满心意，
让你的假日与旅行变得更美好！

《穿越西元3000后》人气美图，飒迷专属的独特风景。
隐蔽式铝合金拉杆，耐用的材质，
完美的镜面效果，360°静音万向轮……
用最佳品质完美你的快乐旅程。

世界再大，飒漫画陪你走遍每一处美景……

枫漫画

2014.07.第154期

半糖甜度的奶绿
颜色好看的茶托
软乎乎的甜味
纸质灯罩和亚麻桌布
裙摆轻飘飘
嘭地坐下来像云浮起来
可以飞在单车后座的好看

有你在就满心欢喜
看阴天也是奥利奥堆在一起
心情轻飘飘
按捺不住膨胀的愉快
在敞开窗户的房间
听爽快的雨滴唰唰落下
心里的气球还是扶摇直上

看到你就轻飘飘
东想西想满脸傻笑
你会喜欢
总觉得你会喜欢
这样想着我就喜欢了起来

目录

04 寻找前世之旅
10 穿越西元3000后
16 魔王管家
22 三眼傻天录
28 那些搞不明白的事
32 少年绘师直通车
34 女干骨
38 迷梦罗绮的时光森林
41 萌三国
45 萌封神
48 骑士幻想夜
55 加油大魔王!
62 直击!编辑部真身

主管主办：河南省文学艺术界联合会
社址：郑州市经三路北段98号
编辑/出版：南腔北调杂志社
邮政编码：450008
国际刊号：ISSN 1003-2711
国内统一刊号：CN41-1046/J
广告许可证号：4100004000068
出版日期：每月5日
邮局订阅代号：36-22
（全国邮局均可订阅）
印刷：北京华联印刷有限公司

主编：陈丹华 电话：0371-65749072
编辑部主任：月莉
原创团队：封诚 阿怡秋 0.5% 月晚之夕 蓝九 盐生菌子 啦啦 蓝亚 国樱 粉粉酥 独育妹子 白米饭 御羽溪跃 温泉蛋 小12 古轩 红糖燕麦 小小作文 森罗Jusako 金鱼 比西 哈纳哈纳 神茶贵花 樱猫 夕度罗 大壶 尾大地猫猫 傅伯涛 寺鸣 番长 怀园 巴拿拿 夏天天 QIQ AKL 锂月 转头 毛毛 焊桃 XX 大炮 miaojuchicou 西元素-盒子 天外飞猫 杜杜子 游侠之耳 夜-色峰 POM 阿查
电子邮箱：ka.manhua@163.com
官方网站：http://www.kanghua.net

杂志声明
1、本刊登载的所有内容（转载部分除外），未经《南腔北调》杂志书面同意，任何单位和个人不得以任何形式（包括但不限于纸媒体、电子杂志、网络、手持终端、无线增值服务、光盘等介质转载、张贴、结集、出版）使用或授权使用该作品，著作权法另有规定的除外。
2、来稿一律不查不退，请作者自留底稿，自投稿之日起60天内未收到编辑部用稿通知者，可自行处理。本刊作品要求原创，谢绝一稿多投。
3、凡出现印刷、装订等质量问题，请将原刊寄回本社调换。

敬请期待

推广价5元，7月15日与您见面！

枫漫画
2014 · 08 · 第155期

历史的洪流继续滚滚向前，新模组步步走向零落的终局，小晚唐陪在总司身边度过最后一段光阴……

座来一切都是镜之浦者的布局……破裂的镜空间之中，沙拉曼与镜之双子的正面对决！

寻找前世之旅

穿越重重时空，邂逅传奇人物，绮丽冒险已经启程。

前世今生茶馆提供这样一种交易，为化解你今生的劫难，穿越时空去前世寻找宿世根源，代价仅征收一滴眼泪。精通通灵术的少女叶隐，为帮委托人修改命运，一次次穿越到不同时空，邂逅诸位传奇人物，见证了一段段动人的传奇。一次性满足各种穿越妄想！

前情提要： 阿菊失手杀死平同，只因无法隐瞒对他的禁忌之情，残酷的一幕正巧被斋藤一目睹。小隐极力替阿菊腹中的孩子求情，终于保住了阿菊母子的性命……

本期看点： 完成委托的小隐仍不愿就此离开幕末京都，而是随斋藤一去千驼谷探望病重的总司，她想改变总司的命运，而总司的答复却是……

穿越西元3000后

穿越时空的星恋战歌，每位角色都是个未解的谜题……

千年后的世界，地球军与火星军对峙不休，战火覆盖宇宙。从过去穿越来的少女与冷峻上将相识相知，命运的轨迹被全数改写，卷入重重阴谋同时，也踏入了一段浪漫恋曲。每个角色都心怀秘密，每次剧情转折都暗藏玄机，地球的未来与少女的旅途究竟会走向何方？

前情提要： 藏斯基受恶魔纹章反噬，辞去上将职务与瑶瑶成婚。在火星，一场民众反抗COUR组织的起义如燎原之火般蔓延，COUR高层在紧急会议上集体亮相！

本期看点： 秉断递交了辞呈的藏斯基，已经对这场订婚仪式有了深思熟虑的打算。离开之前，他又将如何对待嫌疑重重的柃美……

三眼哮天录

当著名神话角色，进入现代少年热血漫画世界观！

二郎神杨戬下凡除妖，却被太上老君变成女生，阴差阳错与海妖蓝绣和失忆的孙悟空滋生出了暧昧情愫。黑幕的出现打破了现世平静，世界遭遇空前危机，神将、人类与妖怪团结一心，为了守护家园与重要的人，无所畏惧地挑战强权、一战到底！

前情提要： 杨戬因悟空复活计划重振精神，不料中途杀入悬幽等一行妖魔，想要干扰计划。杨戬与悬幽过招，拼尽全力才能与他抗衡，危机时刻，悟空终于飙爽归来！

本期看点： 悟空顺利复活，记忆也全数恢复，熟门熟路地回到小丁家中。小丁父亲更是与嫦娥和太上老君一见如故。只是杨戬的模样仍有些异样……

花千骨

跨越六界的大气唯美仙侠传奇，荡气回肠悲恋挽歌。

天地六界，人、冥、妖、魔、仙、神，五界皆依附人界而生。如是世间最后一个神，天真执着。他是长留上仙，高傲淡漠。群仙宴上的一场邂逅，注定会化为此生无法逃脱之劫。追逐、相守、伤害、救赎，变幻莫测的修仙世界，演绎凄美动人的禁忌之恋。

前情提要： 花千骨随白子画来到了长留，渐渐熟悉了新环境，与室友兼新朋友轻水去上第一堂课，遭到了仙师桃翁刁难，而她却一一回答出了诸多难题……

本期看点： 小骨回答起有关仙界第一战神之事，无意间道出了《六界全书》中的惊天机密，险些惹下大祸，被仙师桃翁带到了尊上白子画的面前……

神漫画

骑士幻想夜

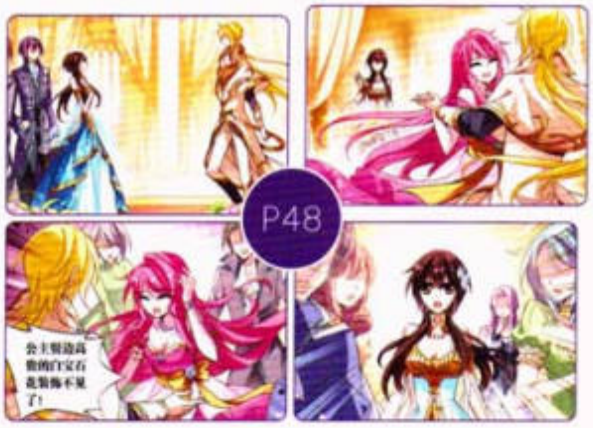

亚瑟王传奇重新演绎，平凡少女的坚强成长之路。

胆小怯懦的女生林零，因为一张神秘的游戏光盘，掉进了亚瑟王所在的中世纪，必须聚齐著名的圆桌骑士团，协助亚瑟王成为国王并取得圣杯才算通关！少女开始努力学习如何成为一名骑士！冒险与困境让她日渐坚强，成长的她也在潜移默化地改变着世界。

前情提要： 林零穿起华服前往王宫参加舞会，一位位似曾相识的人令她在舞会上风波迭起……桂妮维亚公主前来与亚瑟跳起第一支舞，舞中却遗失了贵重的白宝石花……

本期看点： 男爵夫人踩到蜡油摔倒，是否与白宝石花的失窃有关？林零动用起聪明才智，推理出了白宝石花的藏匿之处，以及偷窃者是谁……

加油大魔王！

千年前的泪水与痛苦皆已落幕，命运齿轮重新开始转动。

彼此深爱的魔王与大贤者，肩负着两个敌对种族的宿命，不得不走向殊途……而这一次，他还会与她为敌吗？从魔法学院的日常到蔓延整个世界的战火，从至真至诚的爱到反抗宿命的勇气，庞大的幻想世界展开画卷，星魂之光始终闪耀。

前情提要： 小苹幻化为小孩子的形态，四处寻找让雷桑德拉尔苏醒的方法。沙拉曼与萨普、克莉斯丁一同踏上前往青悠的旅程，却在湖中看到了酷似小苹的熟悉身影。

本期看点： 萨普与克莉斯丁遭到了石巨人洛克奇拉的追逐，一切都显得异乎寻常……雾霭中的“小苹”又究竟是怎么回事？

魔王管家

今天开始做魔王的管家

工商管理系高材生罗森兼职二十次每次都被裁员，依然怀着成为百万富翁的宏大愿望！可一场电梯事故将他送到了魔王奥古斯丁面前……为了丰厚的薪水一失足成千古恨，全新的老板，全新的工作——签订契约成为魔王管家的罗森会迎来怎样的职业生涯？

本期看点： 一直在失业中挣扎的职员罗森阴差阳错得到了一份新差事——魔王管家！然而这份工作却并不轻松……

那些搞不明白的事

学霸之间的爱恨情仇

学霸曹小珺从小考试名列第一，而今却输给了转学生冉悠。不是冤家不聚头，一握上他就准没好事，结下的究竟是梁子还是孽缘？LANNI为你带来柠檬汽水味的青春物语！

前情提要： 曹小珺不慎将墨水洒在冉悠身上，冉悠要求她帮自己洗干净衣服。把衬衫带回家洗的曹小珺引起了妈妈的怀疑与误会……

本期看点： 曹小珺的妈妈见到学校向老师询问冉悠的事情，却恰巧与冉悠相遇！

萌三国

可爱豆丁的温馨日常

历史上的威猛武将们化身为超萌的正太萝莉入驻三国幼稚园，每天都能闹出一萝筐的温馨趣事。魏蜀吴三个班级三足鼎立，带你找回遗失的纯真童趣。

前情提要： 司马懿打算在魏小班中掀起改革浪潮——换掉领导人曹操！唯有蔡文姬在背后默默支持着愈发源倒的曹操……

本期看点： 司马懿扶持了狗狗曹植担任副班长，去别班打招呼时又会闹出什么乌龙？

萌封神

又萌又好笑新封神榜

当天然呆少年遭遇腹黑假道士，会遭遇哪些鸡飞狗跳的大冒险？当封神榜中的神仙妖怪化为二头身大萌物，又会闹出哪些令人捧腹大笑的有趣故事？

前情提要： 寻妖气而来的云中子向封王奉上宝剑除妖，狐妖妲己果然昏迷不醒，焦急的封王重金悬赏神医来救治爱妃！

本期看点： 原来姜子牙和云中子竟是师兄弟关系！昔日的两人孽缘重重……

©漫画天堂出品

前情提要

人说今生的劫难往往都是前世种下的因，有因必有果，这是不能改变的。

但世上偏偏就有这么一种交易，能穿越时空寻找你的宿世根源，化解你的今生之劫。

而你所要付出的仅仅是——一滴眼泪。

上回书说到……

阿菊为情所困，将平间三郎刺死在自家后院，恰被斋藤一撞见！看着倒在血泊中的平间和一脸惊恐的阿菊，愤怒的斋藤立刻二话不说，拔刀相向！

千钧一发之际，小隐挡在了阿菊的面前，而地上的平间竟也一息尚存，在断气前说出了最后的遗言——

本已心灰意冷想要死在斋藤刀下的阿菊突然想起了腹中的孩子！她还不能死！

早已被看穿的小隐无法用法术与斋藤相搏，只能将阿菊保护起来，将阿菊未曾说出口的话说给斋藤听……

思忖良久，斋藤终于收起了刀。虽然口中说着“等孩子生下来，我自会来找你”，但小隐知道，他不会的。任务总算勉强完成了。

幕府军攻来前，新撰组的成员跟随德川庆喜撤回了江户。三日后，小隐跟着斋藤踏上了去千驮谷的路途……

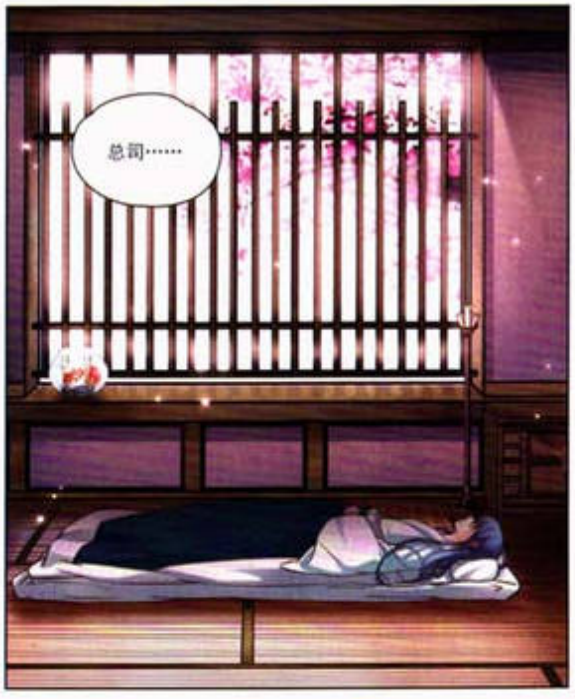

精通通灵术的十九岁女孩，自小被师父司音所收养的她，已经正式出师，顺利完成过一次委托任务啦！

前世今生

到江户时代的京都，阻止这次委托人**丁阳**的前世——新撰组三番队长**斋藤一**杀死居酒屋老板娘**阿菊**。

历史上的新撰组成立于公元 1863 年，在政局最动荡的 7 年中，这个日本史上最强的剑客集团试图为德川幕府力挽狂澜，以其凌厉残酷的剿灭志士行动和严格到近乎残忍的法度，被当时的百姓冠以壬生狼的名号。

历史上九岁起就握刀，斩人无数，人称鬼之子。然而，在小隐看来，他其实是个纯良无害的温柔美少年。

此次任务委托人丁阳的前世，与冲田总司合称当今两大绝顶高手。

被斋藤一杀害后化作怨灵，施下了恶毒的诅咒，是这次任务的重点保护对象。

亚间三郎

执行任务时杀了阿菊的丈夫，非常愧疚，想要补偿她。

甜甜手工坊

手工编辑：甘慧慈

当汉塞尔与格蕾特选择在黑森林深处，一座由糖果建造成的可爱房屋出现在他们面前……格林童话中耳熟能详的故事为孩子们带来了浪漫的幻想。

圣诞节时堂弟带回超萌装饰的姜饼屋，不需要繁复的烘焙工序，也能用妙手筑成。用饼干与糖霜建造城池，成为掌管糖果城堡钥匙的魔法女巫吧。

魔法糖果小城堡
无需烘焙的姜饼屋

难度系数：★★★★

材料准备：姜饼或黑糖饼干、糖霜、糖浆、白巧克力、口香糖、彩色糖豆、彩色巧克力豆。

第一步：建造姜饼屋最基础的材料是质地紧密硬度高的饼干，有条件的话可以自己烘焙。设计建筑图样，把饼干切割成方便搭建小房子的形状，用糖浆黏合成姜饼屋的模型。

第二步：把准备好的彩色糖豆、巧克力豆与口香糖倒进一个大盘子中。

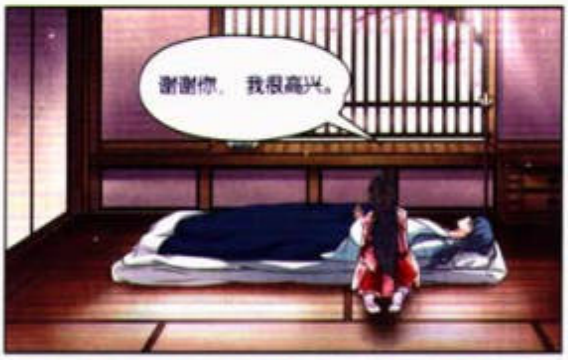

甜甜手工坊

第三步：把糖霜灌入热熔胶枪，就变成了味道甜美的粘合剂。

第四步：想制造出屋顶被雪覆盖的效果，可以把白巧克力切成薄片，由下至上贴在姜饼屋的屋顶。

第五步：薄巧克力片是砖瓦，贴在姜饼屋的外壁能起到很好的装饰效果。

第六步：在房顶边缘装点上彩色的糖豆、巧克力、口香糖与蜜饯！

画画手工坊

材料准备：软陶、印章、金色涂漆。

第一步：有一枚刻着自己姓名首字母的独特印章，总能派上用场。将软陶烤得像橡皮泥一样软，用印章盖上凸凹不平的图案。

第二步：指尖沾上一些金色涂漆，涂抹在软陶表面凸起的图案上。

第三步：趁着软陶火漆还没有干燥变硬，用它黏住信封的封口处。

第四步：等软陶彻底变硬就能牢牢黏住封口啦。也可以用来封印礼物包装。

完成

小隐和斋藤来到千驮谷看望总司，而请求司音改变总司命运的要求却遭到拒绝。接下来会发生什么呢？

风漫画博客：http://blog.sina.com.cn/liusamanhua 有最新题图片花放送！

回回手工坊

春天下花书不收
请新水彩将花点主

难度系数：★★★☆☆

材料准备：水彩纸、水彩颜料、剪刀、刷子、棕色花枝线或细木棒、棕色园艺胶带、热熔胶枪。

第一步：把水彩纸剪成长方形的小片，边缘剪成毛边会显得更加自然，在水彩纸花瓣的边缘晕染出淡淡的渐变效果。

第二步：把水彩纸花瓣一片接一片地钉在棕色花枝线上，顶端打结作花芯。

第三步：确定造型后，用热熔胶将花瓣黏在一起，再在花梗处黏上一圈棕色园艺胶带，起固定作用。

完成

© 原创网漫作品 | 《穿越西元3088后》，Illustrated by 小小作文，Colored by 夏天天，Background by 盒子

穿越 西元3088后

第八十七话 最后的任务

编剧：天天 色彩：夏天天
主笔：小小作文 背景&插线：盒子

神漫画

©漫舞天宫出品

剧情导览

生活在现代的平凡少女叶冰瑶意外穿越到一千年后的未来世界。地球和火星旷日持久的大战将她卷入其中，被怀疑为火星间谍，瑶瑶遭到了冷酷上将戴斯基的无情对待，唯有来自离博士的温柔支撑她洗清嫌疑，并发现了自己有操纵时空的力量。

被迫担任戴斯基的生活秘书，瑶瑶陷入了被恶魔上将奴役的水深火热之中。泡沫歌会在火星战机的枪林弹雨下化为一场灾难，千钧一发时瑶瑶将对方的时间静止，上演了绝放异彩的超时空第一战。

瑶瑶与戴斯基前往泪星采集到矿石，从星际海盗手中脱身却遭遇飞船失控。黑暗冰冷的宇宙里，互相依偎着取暖的戴瑶等待着命运的安排……飞船奇迹般重启成功，返航途中两人在废弃空间站发现了两年前被掳走的怜美。

戴斯基的宿敌季风之隐受邀来到A军基地，与戴瑶成功执行炸毁火星死灵卫星。授勋之夜，瑶瑶被卷入惊天阴谋——举枪对准戴斯基的她击中了挡在戴身前的怜美！

季风之隐将瑶瑶从监狱带走，来到了远离地球的子感旋星。他向瑶瑶透露出恶魔之子的秘密，并邀请瑶瑶随他前往核心堡垒，取得存放在那里的晶片以开启他身上的魔鬼纹章。没想到两人落入敌人的圈套，危难关头，戴斯基突然出现！然而失控的晶片打开了时空通道，瑶瑶消失在时空漩涡中……

戴斯基赶来现世解救了遇到麻烦的瑶瑶。面对他的告白，瑶瑶告别父母与戴共同奔赴千年后的世界。二人回到联军基地却惨遭软禁。怜美将地球军玩弄于股掌，火星军大举进攻。即将沦陷之际，瑶瑶的能力失灵，戴斯基与季风之隐开启恶魔纹章力挽狂澜，却遭到恶魔纹章的反噬……

季风之隐与MICO回到B国，与吞露曦公主重逢，而戴斯基被迫辞去上将职务与瑶瑶成婚……

戴斯基同驰少将和梵克告别，并告诉他们滕元帅已恢复神智，将来可多辅佐他。

正在这时传来了火星的消息，那里的民众爆发了反抗cour组织的起义。

火星正在举行向cour组织宣誓效忠的集会。突然，控制着民众的脑控芯片被破坏，人们纷纷恢复了意识并开始造反。

回到基地的K.恺撒连夜召开全体会议，一直闭关修养的K.大卫竟然也出现了，K.恺撒感到地位受到威胁，宣布将亲自指挥剿灭叛军之战……

不叠被子可以杀死螨虫有益健康啊？

原帖直击

我们知道，螨虫要吸收空气中的水分，只有这样才能生存。有时候只要简单地不要整理床铺，就可以去除床单和床垫上的水气，螨虫就会脱水而死。

你有没有想过如果你的房间本身就很潮湿的话会怎样呢……

趁天晴去阳台上晒晒被子，不会累死你的。

这是一个非严谨非科研的三段式推论：螨虫生存需要潮湿环境；不铺床可以保持床垫干燥；所以不铺床可以杀死螨虫。这个推论，平时聊天说说可以，拿它当真起来，当做一个科学研究的结论，却是大大地不妥。因为并没有任何科学实验真正验证过这个结论。而不叠被子有益于健康这个说法其实是对一项科学研究的误读。

不科学LAB

CHAPTER 2

医学阻碍了人类进化吗?

有本事有病别去医院，然后再来说这种屁话。

说这种话的人，我完全不知道你是何种立场？代表了全人类还是全宇种？多么高尚的精神层面啊！你是修仙了多少年达到这样的觉悟的？对不起我只是一介凡人做不到。

原帖直击

原始时代很多人会死掉，这是优胜劣汰的表现形式；现代医学把这些本该死掉的患者救回来了，就阻碍了自然选择，患者的基因被保留，阻碍了人类进化。

自然选择并不存在一个不变的方向。如果非要说有，那也是人生的目的就是生人，只要繁衍后代就行，用什么办法完全无关紧要，管用就好。而一个办法是否管用，或者说一个特征是否适应，这是由具体环境决定的，并没有任何特定的基因是天生注定应该留下、注定成为进化趋势的。没有谁生来就是所谓的患者。

CHAPTER 3

心脏病突发要看
紧急啦用救因匹林吗？

按照急救常识来说一般不都是硝酸甘油或者速效救心丸之类的吗……阿司匹林我只知道是消炎药来着……总感觉会耽误事儿啊。

救命的药可不敢随便乱吃。

原帖直击

心脏病发作在睡眠时，剧烈的胸疼足以把人从沉睡中痛醒。一旦发生请立刻口含两颗阿司匹林让它化开，然后喝一点水吞下，接着立刻联络急救中心。

感觉好像中国很多看发现过都发有硝呼止痛之类的都会吃阿司匹林……

这是一则混杂着不准确信息的医疗建议。已确诊的冠心病患者急性胸痛时首先应含服硝酸甘油并及早呼叫急救医生。没有禁忌的情况下可以嚼服阿斯匹林。首次发作的剧烈胸痛应立即送医，并避免服用任何药物。对那些并不清楚是否患有冠心病、家中也没有相应药物的患者，直接送医是最有效的，切勿在没有医嘱的情况下乱服药。

戴斯基带着瑶瑶离开了A军基地，接下来会发生什么事呢？

讽漫画博客：http://blog.sina.com.cn/liusamanhua 有最新题图片花放送！

©漫漫天黄出品

编绘：小小刀 岚夜

女友俱乐部

小蜜

姓名：宋黎昕
年龄：13岁
QQ：840378656
地址：河南省商丘市运输公司家属院
邮编：476000

爱《前世》，双子座女生飘过，求好友。（加QQ备注：讽友！）

彩虹de天空

姓名：张佳敏
年龄：12岁
邮编：730010
地址：甘肃省兰州市雁北路2023号

喜爱手绘，瑶瑶最爱小司机了！交个益友吧！

烟花的秋末

姓名：陈戴澳
年龄：15岁
邮编：243000
地址：安徽省马鞍山市雨山区昕源佳苑9栋402

初三党一枚，爱《百元》，爱讽，爱COS的欢迎砸信！

守·望

姓名：李兴博
年龄：18岁
QQ：1983326947
地址：河北省衡水市桃城区育才街桃城苑小区9号楼6单元101
邮编：053000

爱《加魔》，爱《诺亚》的帅哥，美女们快来加我，用信砸我吧。本人还是一个时尚达人、电脑专家和游戏高手哦，赶紧加我吧！

黄小桃

姓名：马蕾
年龄：15岁
QQ：1214396638
地址：甘肃省兰州市永登县城关镇中华街连生开发楼10单元1032室
邮编：730300

爱讽漫画，也爱画画，支持《花千骨》，《加魔》和《百元》的请Q我哟！

69 至潮 high

最in次元资讯

69%

杀人

自发步行公益宣传
带狗跨越两千英里

照片上这个和蔼可亲的老大汉其实只有43岁，为了提高人们对犬类癌症的认识，他步行了2000英里（3218公里）。

2006年，罗宾逊心爱的大比利牛斯山犬死于癌症，在此之后，罗宾逊创立了帮助汪汪狗基金会，所筹资金用于提高人们对每年夺去400万－600万狗命的狗类癌症的认识。

为此，罗宾逊开始了跨越加拿大和墨西哥西海岸的徒步旅行，一路上押送跟随他的只有他的两只狗：哈德逊和印第安纳。

他这么做的目的是为了唤醒人们对身边最睿智高贵的种族也会患上癌症的认识。（虽然看不出两者有毛关系，但似乎是件好事儿？）

他的徒步之旅从上月

神漫画

69 潮至high

最in次元资讯

69%

启程，大约会用去半年时间。为了在时间内完成旅程，罗宾逊和两条狗每天要走12－14英里（19.3－22.5公里），一周要走80英里（128.7公里）。

浪九：嘿每天走二十来公里！对虚弱的现代人来说怪了不起的，说是为了睹狗类幸福来着？那问问同行狗咋说的吧——

表情说明了一切

接受俺们采访时，狗子哥俩表示，这简直不是狗过的日子，一想到要这么走半年就不想活了。回去一准儿懒癌发作，这辈子都不从沙发上下来了。

贝特

72岁猎人森林受困靠吃松鼠和蛇支撑

在Mendocino（美国加州北部海角城市）国家公园迷路后，72岁的Gene Penaflor在19天里仅仅依靠狩猎小动物为生。最后因为一个狩猎队听到了他的呼救而获救。

当日，Penaflor在浓雾中跟他的狩猎伙伴走散了，还不小心掉进一个裂缝弄伤了膝盖，并昏了过去。当Penaflor醒来时，他发现自己迷路了。

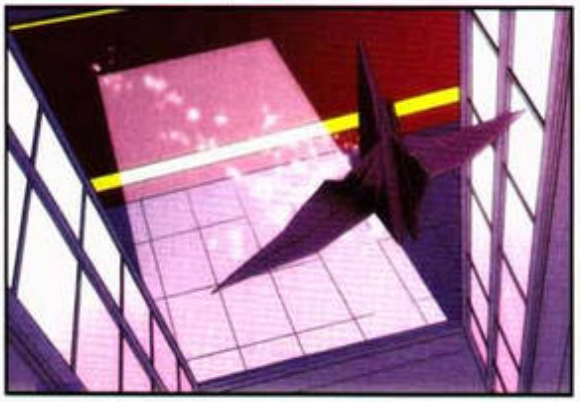

69%

为了节省能量，相对于试图摆平鹿这样的大型猎物，他选择了凭着一条蛇、一些藻类、三只松鼠和溪水存货。他用干树叶做了一个火堆，使它保持燃烧直到救援人员找到他。

这个硬朗的老头儿目前健康状况一切良好，已经出院回家遛鸟。

渣九：这老头儿看着有点亚洲血统，才存活下来，要是来一见到鸡爪都花容失色的老外，早饿趟腿儿了！本来得救回家不算件坏事儿，但公园的松鼠似乎有话要说——

膝！这样都中枪！出门不知道带点儿零嘴啥的吗？！买俩士〇架不够你撑一个月的？！非吃松鼠？！

发明 多长两手搬砖不愁 背负式扩充机械臂

每当清早，在工头爱的呼唤声中醒来，看到墙边小山般的砖堆，顿时不想活了是很正常的。但现在这个新发明，不但能让你在搬砖时吃个早饭看个报啥的，还特轻松愉快。

69 潮至high

最in次元资讯

69%

最近，美国麻省理工学院的研究团队就制造出了这第二双手臂（不是上面这几条）。你要做的只是操作书包一样的机械手帮助完成你人类手臂数量不够完成的工作。

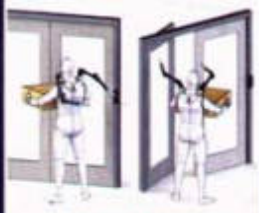

比如搬砖或送快递

机械手臂可以越过你的肩膀或绕过你的腰部，提供帮助。有了这套机械手臂，就可以解决手上提满东西时掏钥匙开门等等手不够的问题。（这机械臂普及后，“手上”提满东西都肯定必须是四只手都满了……）

这些机械手臂十分智能，附着在腰部的陀螺仪和加速计系统可以探测你的手臂活动，并根据你的行动判断你最需要的操作——比如举起重物，支撑物体，或是捡起什么。

对于工地制造业来说这种机械臂的方便安全就不用说了。而对于家庭，很快这种机械臂也会变得非常有用（比如在做作业时帮举着冰棍儿没事儿舔几口，享受随身带俩小太监的感觉）。

浪九：每回看见这种高科技就痛快！促进科技发展又给生活提供方便。看就

堂堂魔王竟然是个废材！罗森要如何把他从勇者手中救出来呢？

漫画博客：http://blog.sina.com.cn/liusamanhua 有最新题图片花放送！

69X 研究

俩胳膊，上边儿多少高新技术？经过多少个日日夜夜的不懈实验改进？所以经过俺研究，用在躺床上玩儿电脑最合适！

研究 穿什么就是什么 衣服带给人自信

自信从何而来？每个人的来源可能不同，但这个研究认为，很可能答案就藏在你的衣柜里。

来自英国赫特福德郡大学的Karen Pine教授宣称，特定的衣服（比如超人的T恤），能够让人在各种场合都更加地自信（比如光穿着这T恤上高档晚宴？）。

她在书中提到，衣服可以影响人们的心理过程和认知。最终，你的穿着会影响你的自信程度。

实验中穿超人T恤的学生会给自己打更高的分数，当问他们估计自己能举多重的物体时，超人T恤组还会认为自己更加强壮。而当女性感到压力倍增时，她们会努力在衣柜里寻找一件穿起来自信的衣服。因此要记住，穿什么，就是什么。

浪九：侄不得不穿衣服的时候俺总觉得自己是一朵风一样的男子……

©漫梦天宾出品

剧情节选

一颗仙丹引发鸟龙修家，下凡除妖的杨戬在太上老君暗算下成了女孩！

迎接她的第一场战斗就形势严峻，人类的身体在妖魔面前完全使不出力量。危急关头搭救她的是一个与众不同的妖怪——蓝绡。杨戬、蓝绡和人类女孩白小丁的同居生活就此开始。突然传来悟空堕落成魔的消息，杨戬孤身踏上阻止悟空的战场，被逼入绝境的她使出最后的秘密武器——凝结着爱与怨念的月冰石，月冰石在悟空身上产生了不可逆转的后果，一场危机以另类方式化解，再次醒来的他不是魔神悟空，而是一个叫孙小逸的失去记忆一心暮恋着杨戬的单纯少年。

对杨戬的执著化为小逸内心深处被冰雪封锁的滚烫熔岩，杨戬又该如何脱身；而龙神预言中的劫数，则让蓝绡不顾一切地将杨戬带至海底，等待她的是一场盛大的婚礼。

轰击中止了婚礼，被冥祸夺走身体的哪吒出现在杨戬面前。被蓝绡打败后，她又化做女孩娜娜来到校园，为狂服小逸展开了热情攻势。哪吒将悟空的真实身份告诉了小逸，熊熊怒火中齐天大圣终于觉醒！

暴走的悟空打上天宫找玉帝算帐。三界在玉帝的阴谋下沦为战场。为了净化世界，玉帝不惜消灭一切生灵。天将、冥祸、人类都是他的工具。不甘被利用和抛弃，归茫企图得到龙神珠和玉帝对决，将蓝绡逼至绝路！蓝绡用尽最后的力量帮助杨戬打败归茫，回归大海。归茫选择协助杨戬打倒玉帝，悟空为守护重要的人燃尽生命！神将化的男体杨戬终于在伙伴的协助下剑破了玉帝的元丹。

战争结束，三界回归为一处，新纪元开始。杨戬一行终于回到家中。失意杨戬因为朋友的鼓励重新振作。悟空复活计划遭到妖魔破坏。混战之中，齐天大圣凯旋归来！

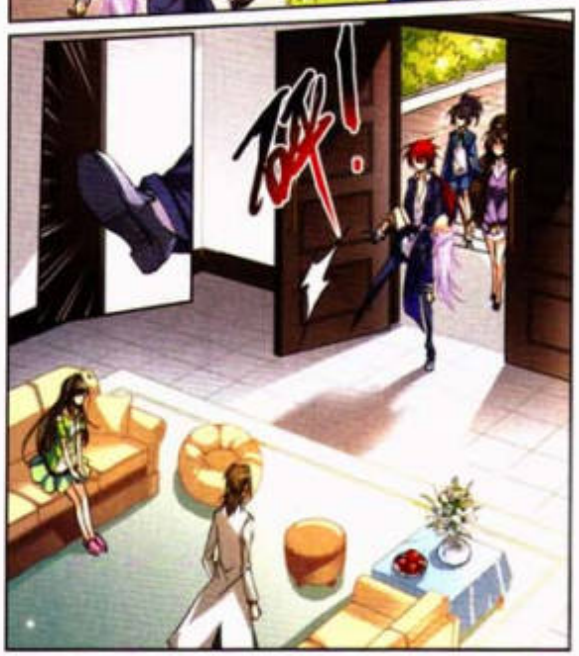

人物前情

悬幽果非寻常之辈，几剑下来杨戬便已惊觉对方实力超群，难以招架，眼见要被对方利刃击中的刹那却不知为何竟然挡了下来？！

两人皆被眼前的情形震住了，悬幽自认不可能失手，于是决心下一剑定要拿下杨戬！这次不出所料，他将杨戬制于剑下无处可逃，并让众妖魔袭击法阵！屈辱之下的杨戬终于爆发了异常的力量，顷刻便让悬幽溃败而逃！这力量究竟来自何处……

杨戬耗尽体力昏死过去，再度醒来时发现自己竟然躺在那个人的怀中？！

妖怪图鉴

SD绘制：大布

相柳

相柳的证件照！

相柳又称**相繇**，传说是古神共工之臣，他**九头蛇身**，外貌狰狞，巨大到能在九座山上吃东西。他的嘴里不断地吐出**垂涎**，凡他经过的地方，那儿便成为一片泽溪，这种水泽会发出恶臭，吃了就会送命，连禽兽也不能生活。

相柳助同共工发洪水伤害百姓，其中最上一串**泄水的器**。共打败共工，杀死了相柳。相柳的血，腥臭难闻，它的血流过的地方，百种菌下去都不发芽。

后来大禹便动手凿除那些被相柳血污染的土地。可是因为那片的土地太湿软，开次挖凿那些坏土都陷落下去。大禹只得把起湿土作为众帝之台，在昆仑山之北。

第一百四十一话 出来混迟早要还的

乘黄

乘黄的侧身照！

《山海经·海外西经》中说，在一个叫**白民国**的地方，有一种神兽名叫乘黄，它的**样子像狐狸**，但是背上生角，据说乘上他可以长**寿至两千岁**。

《管子·小匡》中有“地出乘黄”，这里的乘黄是指神马，而“飞黄腾达”一词中的“飞黄”就是“乘黄”。（不管是长得像狐狸的神马，还是和狐狸不是一个物种的妖怪啊。）

妖怪图鉴

象蛇

象蛇的证件照！

象蛇这种鸟（没事你的名字都点一点并不会没有啊！），它的体形酷似雌野鸡，身披五彩羽毛，**雌性和雄性合于一体**，自呼其名。

天马

天马的证件照！

天马，生活在马成山，它的形体很像**白猪**，而头却是黑色的。天马生着翅膀，看到人，便会腾空而起，展翅飞去，它的叫声就是自呼其名。

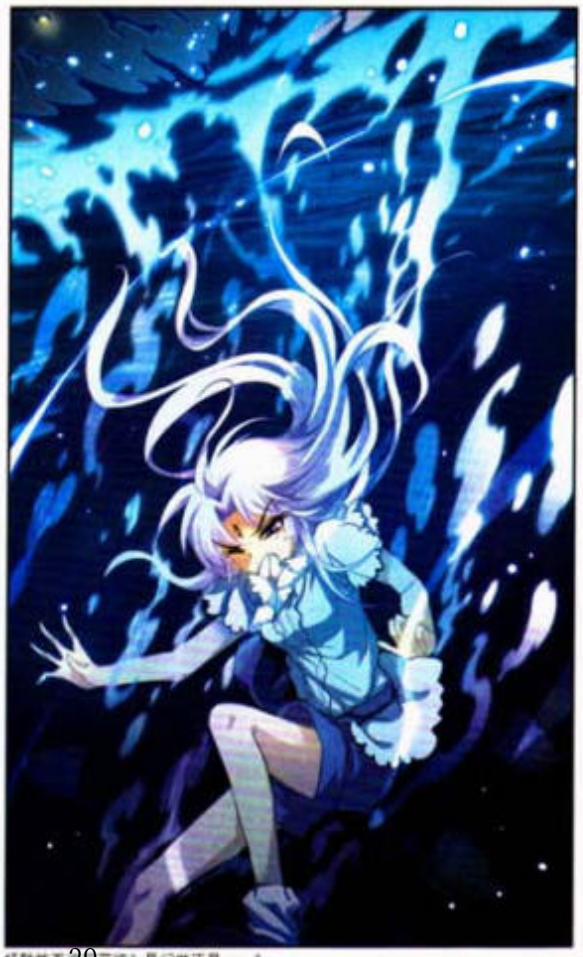

杨戬能否找回蓝绩？是幻觉还是……？
预知后事如何，请继续关注下期疯漫画！
疯漫画博客http://blog.sina.com.cn/liusamanhua会提前放出片花&剧情预告哦！

妖怪图鉴

马腹

马腹这种怪兽，长得形貌奇异，**人面而虎身**，它的**叫声如婴儿啼哭**，是一种凶猛而残暴的野兽，能伤害人，甚至于**吃人**。

在《水经注》中有一种怪兽，同马腹极为相似。这种兽长得像三四岁的小孩，身上长着鳞甲，头的顶端像老虎头，掌爪常常在水中，不显露于水面，而头顶在水面上。无知的顽童，要去戏弄，往往便被这种怪兽吃掉，这种怪兽的名字叫做**水虎**。（大概跟马腹是同一种怪兽吧。）

亲集，(*^▽^)/笔子
到这时就好了呢！
大家有没有非常想**点名**，
捉人，**出题子**，**画人**的妖怪
…神仙？什么都可以哦！
《妖怪 神仙图鉴》期待您
的来信…邮件…网站！！！

神漫画

©漫客天典出品

前情提要

由于墨水事件，冉悠让小珺放学后到阳台上解决。下课铃声准时响起，小珺再三纠结后，终于还是鼓起勇气走向阳台。虽然脑中已经设想出各种面对冉悠可能出现的画面，可是打开阳台的门后，小珺发现好像并没有人在。

正要松一口气时，冉悠忽然就从背后出现了。小珺吓了一大跳，迅速往后退开了一段距离。小珺对冉悠提出各种赔偿都被他拒绝了，正当小珺想着他会有什么过分要求时，冉悠一甩手，把衣服扔给了小珺。

原来他只是要小珺帮他把衣服洗干净，恢复原状还给他。没想到只是这么简单的要求，小珺洋洋得意地把衣服带回家扔进洗衣机里。没想到洗衣机根本洗不掉墨水渍，小珺只能拿起衣服用手洗。

半夜洗衣服的小珺被路过的老妈看见了，老妈一直觉得从没让自己操心过的女儿总有一天会出大事。果然，大半夜地洗一件男生衬衫的小珺是早恋了吧。这样想着的老妈开始对小珺各种盘问。

故冰
姓名：刘易凡
年龄：15岁
QQ：1271911750
地址：江苏省常州市溧阳市阳光硅谷22幢1号门704
邮编：213000
本人最女，但是我班班草（谁让我班男生那么丑！），我开朗、活泼，爱《寻前》，《西元》，有相同爱好的你，不如加一下我的Q Q吧！

紫陌夜
姓名：应雪
年龄：16岁
QQ：1015259269
地址：浙江省瑞安市飞云镇云周繁荣村繁荣街58号
邮编：325207
在下射手一枚，爱绘画，想发表自己的作品，在此求搭档一同努力。

密码
姓名：尹琪然
年龄：14岁
QQ：1391759480
地址：陕西省西安市莲湖路108号恒佳好世界大酒店人事部
邮编：710003
咱是初二党，学渣一名，不嫌弃的话欢迎砸信！

梦琪琪
姓名：丘琪
年龄：13岁
QQ：1145718550
地址：广东省广州市荔湾区兴渔路13号203房
邮编：510380
我是一个粗心，还有一点健忘，天真可爱，有时有点孤独无助的人。

轻寓的她
姓名：徐灿
年龄：14岁
QQ：1641920403
地址：安徽省芜湖市镜湖区银湖南路安师大公寓门面房9号
邮编：241000
狮子座元气少女一枚！很腹黑，很毒舌，爱画画，编小说，欢迎砸信！！！

交友论坛

潘江

姓名：刘艺涵
年龄：12岁
QQ：2586150441
地址：贵州省凯里市第九小学六年(1)班
邮编：556000

色彩达人，爱《西元》，爱《花千骨》走过路过不要错过！

小雪

姓名：凌瑞雪
年龄：15岁
QQ：1445269541
地址：安徽省芜湖市繁昌县荻港镇桃冲村桃园新村003号楼
邮编：241201

大家好，我叫凌瑞雪。我有很多爱好，例如爱漫画，听歌，上网，画画，打羽毛球。我是个活泼开朗的女孩，欢迎大家和我做朋友。

雅婷

姓名：梁雅婷
年龄：14岁
QQ：2770574154
地址：广西壮族自治区柳州市柳城县白阳西路122号
邮编：545200

爱《三眼》，爱《寻前》，爱《加魔》的同好欢迎加Q砸信！

琳琳

姓名：杨璐
年龄：13岁
QQ：1556910550
地址：北京市平谷区建设西街18号楼4单元11号
邮编：101200

爱飒飒，爱小说，爱画画！希望飒漫画，满天飞！

无晴

姓名：张锴
年龄：14岁
QQ：945265145
地址：湖南省永州市道县红星街二巷五号
邮编：425000

爱动漫，爱《三眼》，挺小骨。我是傲娇的双子座，多多来信哦，必回！

原来冉悠的衣服是为了救小珺的妈妈被挂破的，早恋危机会因此化解吗？

飒漫画博客：http://blog.sina.com.cn/liusamanhua 有最新题图片花放送！

一起来画华丽服装吧！

不会……
不会画西装？
不会搭配？
不会画裙装？
不会画古装？
不会设计？
不会画饰品？
不会表现材质？

没关系啦！快看飒漫画美研社吧！

飒漫画美研社

人物和服装设计

飒漫画出品

飒飒教你画服装，
飒漫画美研社，
只做最好的精品教程哦！

~随书附赠~
配套习题册！
独家收录
少年绘师·飒漫画新星大赛
参赛报名表！
实战检验你从书中学到的漫画技巧！
闪亮亮的大触之路，从此为你打开！
赶快拿起画笔参加比赛吧！

正在全国热销中 千万不要错过了~~

飒漫画美研社 ~人气第一弹~ 漫画人物造型

拒绝千篇一律，专为个性的你量身打造！画好漫画人物，其实很简单！

建议搭配

盛装舞会

铁盒精装
典藏绘画卡

画技提升SPEED UP!!!

◆超精致铁盒包装，永久珍藏的美好。
印刷精致的华丽铁盒，完美还原美好色彩，
帮你永久珍藏最重要的美好回忆……

◆精选飒漫画中的最美服装，
专业配合美研社的绘画学习！
每一张都是一套超好看的华美霓裳，配合
《飒漫画美研社·人物和服装设计》效果超赞！

◆背面收录精美线稿，助你成就漫画梦想！
完整收录每张美图的精致线稿，观赏学习的绝佳好物！

神漫画

TOP.1 Amako.Pan

(湖南永州·严如玉)

画面美型分:★★★★☆
设定创意分:★★★★★
态度完成分:★★★★★

Amako同学不负众望地用出色的设计赢得了本次月赛TOP.1的桂冠!海选时以华丽水彩脱颖而出的Amako这次使用板绘也毫不逊色,清爽的线条和用色之下,一身搭配十分出彩的原宿系女孩"十日月",虽然全身不见一粒糖果,但却十足地甜到心缝里了,就算为摸糖果天天迟到,老师也不会忍心责怪吧!

◆咕啾组Said◆
红蓝白的三色搭配特别美,构图和色调都充满活力!

TOP.2 茗鹿

(湖南长沙·曹家璇)

画面美型分:★★★★☆
设定创意分:★★★★☆
态度完成分:★★★★★

◆金鱼Said◆ 中西结合的服饰和粉粉的颜色都是亮点,非常有意思!魔法棒和周围的点心等还可以设计得更出色一些。

早在一月月赛时,茗鹿同学就已通过海选,虽然当时没能进入前五,但并不气馁的她屡败屡战,将近半年时间的锻炼和打磨让她的画技有了很大幅度的飞升,将中式造型与糖果主题结合也相当别出心裁,终于在本次月赛成功夺得第二名!真是励志的最佳典范!一定要继续加油哦!

TOP.3沐之（四川成都·伍诗琪）

画面美型分：★★★★☆
设定创意分：★★★★☆
态度完成分：★★★★☆

在这次月赛中，小沐的进步也非常大。海选时暴露的眼距过近的问题已经完全不见了踪影，人物的表情和动态也很自然，让糖果魔法少女Aci的性格显得非常鲜明。糖果炮弹和试管装糖果魔法粉的设定非常有意思，稍稍加入透视感的布局瞬间拉开了画面的空间感。当然，也要给马克笔上色点个赞！

◆小怪Said◆ 干净流畅的线条和少女的开朗活力完美结合！每处设计都很对人物，插画背景如能再丰富一下就更赞了！

TOP.4都不是真的（浙江义乌·陈珊珊）

画面美型分：★★★★
设定创意分：★★★☆
态度完成分：★★★★

俏皮甜美的面容和发型，清新可人的糖果配色！姗姗笔下的糖果女孩有着一种让人无法抗拒的甜蜜感！除了校服之外，战斗服的设计也很华丽。如果人物可以动起来，裙摆和长发可以有更多飘舞的感觉！画面效果一定可以更棒！

◆松鼠Said◆ 色彩清新，头发设计的小辫子很喜欢，武器很赞！（口水）

TOP.5小野多太（江苏常州·嘉嘉琳）

多太是少有的设计了糖果魔法少年的画手，很巧妙地把“糖果”主题跟“不给糖就捣蛋”的万圣节联系在了一起。彩铅上色也有难得的鲜艳饱满，粉紫和橙黄的配色让画面甜度大大提升。不过，正常比例的鞋子和不同角度的糖果南瓜的画法还要记得好好修炼才行哦！

画面美型分：★★★☆
设定创意分：★★★★
态度完成分：★★★☆

◆尾大地猫猫Said◆ 喜欢这种抢眼的配色，男孩子画得很帅气呢。

少年绘舞·漫画新星大赛，比赛进程仍在继续！
六月月赛名单及月赛主题现在正式发布啦！

六月月赛入围者名单公布！

内蒙古呼和浩特	齐百乐
湖南益阳	王思涵
湖南益阳	靳玲燕
云南昭通	王熙
云南昆明	李双鹏
云南昆明	鲁哲卉
江苏苏州	金乐施
江苏淮安	李毅沙
江苏常州	糜竹
广东潮江	绫子
广东珠海	白染
湖北襄阳	廖可心
湖北十堰	黄艳秋
山东威海	木易昭博
山东济宁	张向欣
山东济宁	董一航
贵州遵义	刘应鹤
贵州遵义	杨欣怡
广西柳州	罗梦园
广西钦州	廖雨洛汐
吉林榆树	初夏
四川成都	严青
宁夏固原	吴甜甜
天津蓟县	王丛笑
云南普洱	王景荣
河南商丘	刘梓君
天津北辰区	江欣雨
福建南安	张思洁
浙江台州	张涵铭
辽宁铁岭	张艺麟

半岛沐日

他总算摆脱了平日快节奏的繁忙，
来到了梦寐已久的假日半岛。
她一直幻想着沙滩与海浪，
抱着冒险的心冲向大海的怀抱。
傍晚的海滨街道，
到处都是狂欢的游人，
她无意间发现了角落里安静的他。
他的安静勾起了她的好奇心，
而她被夕阳映照的笑颜，
也悄悄染红了他的面颊。

在这个陆地的边缘半岛，
仿佛来自两个世界的他们，
将会产生怎样的故事？

作品要求

请根据以上题目设计一名男生和一名女生，绘制正常比例的人物设定图，为其设计**海滨风格的度假装**与**两人的背景故事**（字数不限），并写出人物卷宗；

彩图，手绘与板绘都可以哟；

作品尺寸：A4(21cmX29.7cm)，电子稿分辨率300dpi以上；

作品必须为自己的原创角色，谢绝临摹与同人作品，请独立完成；

在截止日期前提交作品，错过了截稿日期的作品不能参加评比，但人围者仍然保留参加月赛的资格。

投稿时请附上自己的个人信息并单独寄出，信封或邮件标题上注明“月赛作品”。

神漫画

©滚雪天真出品

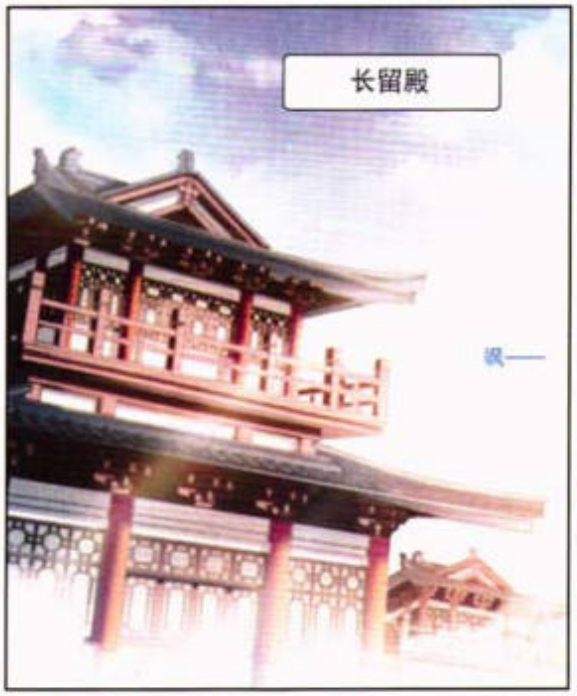

前情提要

卷二
潮海碧那折千骨
轻羊钓满斗群仙

即将开始上课时，各班的人都陆续到场入座。轻水给小骨介绍了甲班的霓漫天，霓漫天艳丽的外貌和厉害的法术让小骨惊叹。开始上课不久后，小骨忍不住犯困了起来。

上课睡觉的小骨把桃翁给惹恼了，他要出题刁难她。但桃翁出的前两题都被小骨轻松地回答出来了。

桃翁越发恼怒，丢出连高阶仙家的子弟都未必知道的问题“上古十方神器是什么？”对于刚经历这一切的小骨来说，这个问题更是不用仔细回想。桃翁一怒之下让小骨介绍仙界第一战神的事情。

没想到区区一个凡人竟然轻松地回答完自己抛出的问题，甚至还说出了自己不知道的事情。桃翁在恼怒之余也相当震惊，因此把小骨单独叫出了课堂。看着这一切的霓漫天和坐在角落中的一位神秘人物，都开始注意起花千骨这个人了。

人物介绍

由于身上有着易招引鬼怪的特殊气味，所以自小便被妖魔缠身，出生时满城鲜花尽数凋零，故取名花千骨，性格天真，敢爱敢恨。

长得非常美艳，法术十分厉害，是甲班中的佼佼者，但是也看不起别班的人。

全彩绝美绘卷，终于展开——

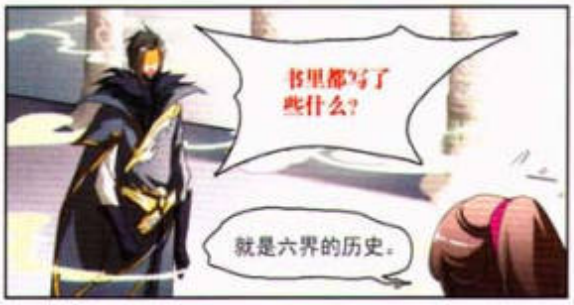

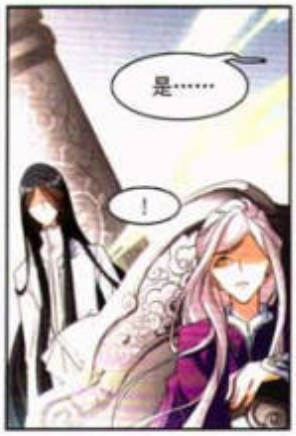

千千仙侠阁

聚宝阁 ★六界秘宝大汇聚★

拴天链

属上古十方神器之一，逝方拴天链。威力强大的武器，挥动时可使地动山摇，能轻易将人勒成肉泥。并且有形成封锁结界的力量。原本被封印于茅山派，最近有人几乎屠了茅山满门夺走了这件神器。茅山灭门事件也成了一切的开端，冥冥之中牵引着小骨的命运。

投稿地址

邮编：310052
投稿邮箱：so_non_huo@163.com

注明“千千仙侠阁”哦！

PS：鉴于学校地址易导致遗失，投稿时请写明有效的**联系住址**！

小剧场&企划（求创意）
多创意的投稿当真实主线！

六界群生谱（求人设）
人物仙妖神魔，六界角色设计任你发挥！

条漫&四格（求剧本）
各种恶搞萌梗等你来玩！

所谓**千千仙侠阁**，是以《花千骨》的故事为基础，集设定科普、恶搞剧场、创意企划、设计投稿为一体的栏目。让大家最大程度享受本作的乐趣是我们的宗旨！

快来晒图晒剧本吧！上刊即可获得当期杂刊一份！

与他们牵起红线！

——飒漫画中男神大集结

文/红蜘蛛恋

“男神”，指的是相貌、身材、性格、气度、家世、品味都趋近完美的雄性人类。他们需要相貌堂堂内外兼修，不轻易处处留情，却会对唯一的某朵花温柔莞尔，十八般武艺样样精通还得帅得惨绝人寰、成熟潇洒有担当……在现实世界中是万里挑一的珍奇濒危生物，在漫画角色中却随处可见，各个符合少女们遐想出的标准。

之前在飒漫乐画盘点过乐画中的各路男神，而飒漫画中可望而不可及的优质男生更是多如繁星。本次特辑不光有倒行的分析盘点，还会附上一则小小的速配指南，可以供你对号入座，看看谁才是最适合你的真命天子。

白子画

出自：《花千骨》

相貌：他总是身穿一袭白衣，月华般纤尘不染，漆黑的长发流泻如瀑，眼瞳好似遥远的寒星，清冷孤高，超凡脱俗，令人望而心生敬畏，不敢贸然靠近。

性格：他风姿卓越，孤冷绝尘，冷静且清心寡欲，喜怒哀乐与爱憎都淡漠如水，常常伫立在高处，孤寂地俯瞰渺渺苍生，带着不食人间烟火的仙人风姿。

魅力点：越是千年冰山般极少流露出真实性情之人，偶尔展露出的一丝笑靥，才会显得弥足珍贵。越是不理会浮生乱世独善其身，从不肯让凡俗人等接近己身的孤傲仙人，你若能使尽浑身解数靠近他一步，得到他的一个回眸、一次颔首认可，才会惊喜如久旱逢甘霖。

速配指南：他从不会主动去亲近谁，想要得到他的认可，必须目标坚定，怀着百折不挠的意念步步为营地向他靠近，同时也要善解人意，不任性，不吵闹，懂得配合他的步调行事，做一个坚韧又努力，安静乖巧懂事听话的女孩子，遥望着他的背影，从零开始慢慢经营。

葳斯基

出自：《穿越西元3000后》

相貌：如夜色般漆黑干净的短发，很符合军人的做派，血红的眸子为他增添了几分邪魅的妖娆，他总是穿着笔挺的制服，不苟言笑时如同桀骜不驯的鹰隼，偶尔露出深情款款的眼神，也能摄人心魄。

性格：从小便孤身一人的经历，给予了他成熟干练的言行与出色的责任感，他头脑聪颖，行动力果决，在战场上，是个能独自应对复杂局面的将领，生活中亦是值得信赖依靠的守护者。

魅力点：虽然工作起来一丝不苟、严谨认真，可一旦陷入恋情，就会流露出任性妄为的少年意气，像普通男孩使劲浑身解数吸引心仪的女孩子的注意一样，他也爱毫不留情地欺负喜欢的女生，但如果她遇到危险，又会瞬间收起冷静的模样，变得感性而冲动。

速配类型：他从小优秀到异于常人，总会有品貌家世同样优秀的女生环绕在他身旁，可他总是对她们习以为常、视若无睹，与他有着上天注定的孽缘，一起经历过戏剧化的刺激瞬间，才能让他留意到你的存在，身在军部，多次征战疆场，早已看厌了纷争与勾心斗角，一颗温暖善良充满包容性的心，才是供他的灵魂休憩的港湾。

东方彧卿

出自：《花千骨》

相貌：一袭文弱书生的青衫布衣，清新简朴文质彬彬，月牙眼中清波荡漾，很是平易近人。温柔的微笑似三月暖阳，却隐约有着深藏不露的玄机。

性格：初登场时温文尔雅、知书达理，虽然有古板执着的一面，却也能言善道、豁达体贴。不怎么突兀就能融入你的生活，丰富的学识与出众的耐性很是令人安心。

魅力点：他无微不至的柔情如同化雨春风、润物无声。一旦喜欢上谁，便会心甘情愿地无条件付出，竭尽全力去万般宠爱。与他相处总是舒服而惬意的，不需要刻意隐藏真实的情绪，心细如发的他，自然会把一切都安排得周全妥帖。

速配类型：他喜欢轻松融洽的氛围，相处时不必太过严肃刻板。鉴于他也很有耐心与爱心，即使偶尔对他冷淡，他也会用春暖花开般的笑容相迎。但与他扯上联系的最关键前提在于——必须能成功吸引到他的注意力！他见多识广、满腹经纶，平凡无奇的女孩很难勾起他的好奇心哦。

季风之隐
出自：《穿越西元3000后》

相貌：他的唇角总是挂着玩世不恭的浅笑，和银月同色的长发彰显出洒脱不羁的本色，琥珀金的眼瞳深处偶尔闪过一丝淡淡的寂寥，亦幻亦真，无从辨别。

性格：他像高空中追寻自由的风，我行我素，很难被严肃的规章制约，虽然看似漫不经心，却很清楚自己想要什么，一旦动了念头，便会毫不犹豫地去争取，从不回头，从不懊悔。

魅力点：他拥有着复杂的两面性，既是B国骁勇善战的王牌军人，又是"毁灭之诗"颐指气使的君爵，既有高贵的王室血脉，又是被诅咒的恶魔之子……究竟哪副面孔才是真正的他？他时而轻佻，时而忠诚，时而阳光，时而忧郁，飘忽不定，难以捉摸。

速配类型：他的血液中流淌着向往自由的因子，你绝不能成为束缚住他的负担，应当和他一同叛逆，打破陈腐的旧观念！热爱冒险的少年，很容易对一成不变的乏味生活感到厌烦，想要长久地留在他身边，首先要丰富自己的人生，成为一个既勇敢又有趣的女孩。

冲田总司
出自：《寻找前世之旅》

相貌：纤丽柔软的长发随风飞扬，白皙清秀的面孔染上了淡淡的病容，而温柔的笑靥始终如同沉静湖水上的落樱，美好却脆弱得令人心疼。

性格：一袭新撰组的浅葱色羽织，映衬着他苍白如纸的容颜，同时也是鬼之子的证明。他会在日光和暖的午后与孩子们嬉戏，品尝着糖块，笑得纯净如天使，也会对着敌人毫不留情地落下利刃，在四散的猩红血花中化身修罗厉鬼。

魅力点：虽然身患绝症，即将不久于人世，少年依然温柔缱绻地笑对人世，这份坚强无时无刻都在散发着暖白色的微光。他生命只是刹那芳华，却在人世间留下了清晰坚定的足迹。

速配类型：他时刻都承受着肺结核的痛苦折磨，需要一个温和细心的女孩时时刻刻体贴照料。他有时纯真得像个孩子，注定的宿命却又如此悲伤，很能激发起人心底的母性与保护欲。但你也需要拥有宽容的心与顽强的意志，在目睹到鬼之子的血腥一面后，仍能心无旁骛地张开双臂拥抱他瘦弱的身躯。

亚瑟
出自：《骑士幻想夜》

相貌：麦草般金黄色头发，与王的冠冕相映生辉，湛蓝的双眸中好似有着宽广博大的海洋与晴空，身披着王子的华服，身份高贵，实质上仍是个目光清澈、志向高远的少年。

性格：与生俱来的王室血脉，给予了他骄傲地高昂起头颅的资本。他自幼肩负着王的责任，对自己的要求极为严苛，公正、耿直、风度翩翩、有礼有节……认真恪守着的骑士精神让他的灵魂熠熠生辉，举手投足间散发着领导者魅力，令人心甘情愿地信赖追随。

魅力点：他看起来既自负又严厉，板起脸呵斥他人的时候像个不苟言笑的长辈，偶尔也会说出一些颇为老成的话语，一不留神就会被他戏弄。可危险的时刻，他又会化身为忠诚勇敢的骑士，披荆斩棘救人于水火之中。

速配类型：他有着不可一世的骄傲锋芒，不要试图挫败他的自尊心，偶尔的示弱可以为他提供耍帅的机会，让他展现出英勇无畏的骑士英姿。可同时也不能太过懒怠，亚瑟是一位严厉的导师，发起火来气势汹汹，如果你软弱没用又习惯于逃避，很快会被他甩在身后。

蓝绮
出自：《三眼哮天录》

相貌：海妖的身形，像是由最澄净的海水凝结而成。长发、眼眸、甚至连血液都是纯净的蓝。蓝是一种安静清冷的色彩，也是忧郁的色彩，而他的笑颜却永远那么柔和温暖。

性格：他是一个懂得如何去爱的海妖，温文尔雅地收敛起锋芒，从不会用独占欲刺伤别人，将选择权郑重其事地交到所爱之人的手中。他会安静地陪伴在你的身边，做一位尽职尽责的倾听者，就像包容着你的空气与水，自然而然且不可或缺地存在着……

神漫画

魅力点：出现在少女面前的他，总是挂着安然自若的微笑，可暗地里的退让、隐忍与付出，总是悄无声响，即使早已知晓，拼死守护的结果注定会是粉身碎骨，他也将义无反顾地挡在喜欢的女孩前面——哪怕最终化为了破碎的浪涛与泡沫。

速配类型：他是海一样的男子，终日生活在冰冷的水底，会被天空中自由翱翔的飞鸟吸引。像太阳一样散发出无尽光与热的活泼女孩，总是能在不知不觉间融化掉他心中的寂寞寒冰。可他亦是个沉默的付出者，一旦告白失败，就会陷入被动的局面，这种时候，就需要女生热情主动一些，免得等到失去了才后悔莫及。

沙拉曼
出自：《加油大魔王！》

相貌：过长的刘海遮住眼帘，给人一种懒散悠闲的印象，再紧张的气氛，都会随着他的言笑变得轻松。偶尔认真时露出双眼，瞳孔深处燃烧着不灭的炽热火光，似乎能驱散迷惘的雾霭，照亮人心中的黑暗角落。

性格：他的目光清冽，能轻易看穿一个人的表象，直抵心灵，他的内心坚定，即使知道前路布满荆棘，也会神闲气定地勇往直前。他不在乎繁文缛节，追求快乐与自由，却固执地坚守着自己的职责。他珍视着身边的一切，会引领人类们走向光明的未来。

魅力点：他是个绝不会被悲伤与苦难击溃的人，可以安然将全身心交付于他，在绝境中寻找完全之策，需要更多的宽容与坚强，而他从来没有放弃过追寻希望，即使由于立场上的差异，不得不与心爱的人敌对，也不曾将那颗充满爱的心染上丝毫憎恶。

速配类型：像这种全方位无死角，找不到半丝弱点与纰漏的真正男神，也只有容貌、气质、个性、出身同样完美无暇的顶级女神才能配得上了……修养身性，让自己变得更加优雅、高贵、美丽与强大吧。

孙悟空
出自：《三眼哮天录》

相貌：如果说蓝绸是至深至蓝的海水，孙悟空就是席卷天庭的熊熊烈焰。赤红的发如战旗般在风中猎猎飞扬，魔化后淬金的兽瞳中洋溢着狂暴的野性，霸气外露。

性格：他是从石头里蹦出来的猴子，生来要与世界为敌，从不惧怕向权威宣战，每次大闹天宫，都会把天庭搅得天翻地覆。他的性子狂傲不羁，乖张叛逆，为了信念毅然选择坎坷崎岖的道路，渴望酣畅淋漓的战斗，最容不得欺骗与背叛，任何阻拦在他面前的障碍，结局只会是灰飞烟灭。

魅力点：如此任性霸道的齐天大圣，居然会因为月冰石的作用性情180度大转变，变得乖巧听话、纯真无邪，可嚣张起来呼风唤雨，扬起火焰燃烧三界的气势又充满男子气概，那份牺牲自己也要拼命守护重要之人的热血豪情，最易令人动容难忘。

速配类型：强大的人，很难与比自己弱小太多的女生并肩，你必须有过人之处——包容他胡闹的宽广心胸，与他制衡的强大战斗力，或者能将他玩弄于股掌之上的傲人智商，三者拥有其一便可立于不败之地。如果你一无所有，就只能指望靠月冰石这种开挂道具来赢得他的心了，但全部不良后果都要自己承担。

姜子牙
出自：《萌封神》

相貌：银发柔顺的男子总有种儒雅的气质，哪怕此人只是个混迹市井的贪财道士，眯起纤长的眼睛时，像只狡黠的白狐狸，总在打着如意算盘，一颗恰到好处的泪痣，更透出了几分腹黑的本质。

性格：单看他“拐骗”良家少年，四处设局捞金银财宝，还能引得大家闺秀芳心暗许，就能得知此人绝不是盏省油的灯。他城府极深、智商出众，虽然表面不动声色，心底的谋计与妙计却层出不穷，每次都能绝处逢生。

魅力点：虽说一早就表明了自己只爱真金白银，不会在乎恩义，身处险境时会把伙伴当成诱饵独自逃跑，可偶尔良心大爆发折回来勇救搭档，嘴上还要不停抱怨的别扭模样，竟也有几分口不对心的傲娇萌感？

速配类型：此人心机深重，连最亲近的伙伴都会当成棋子利用。只有迟钝大条到完全发现不了他的阴谋诡计，无论怎样都能像忠犬一样全心信赖他，无怨无悔地被他利用，才能激起他微弱的内疚感，相处的时间久了，自然能变成默契深厚的真正伙伴。

©浪舞天青出品

人物介绍
Character Intro

CAO CAO

曹操

立志称霸三国幼稚园，成为总攻大人！

SIMA YI

司马懿

继小刚“包打听”，能够在第一时间准确地获知各种小道消息！

ZHOU YU

周瑜

自诩天下第一小蓝猫，责任感很强，受伤第之狂照顾伤权！

LIANG·ZG

诸葛亮

聪明、温柔，喜欢被求助狂，本习惯与人过多接触……

神漫画

徐庶，字元直，原颍川郡（治今河南长葛市）长社县人。三国时出了名的**孝子**。

徐庶本名福，是姓单人家的孩子，他少年时喜欢练剑行侠仗义，后来为人报仇被官府抓住，有幸逃脱后就改名换姓，一改平日气节，不再舞枪弄棒，前往儒家的学舍学习儒学。

通过徐庶的认真学习，他渐渐地对儒家的经义学问都非常精通，而且还结识了同郡的石韬。后来为了避乱，他们一起到荆州居住，在那里又结识了诸葛亮。

白话三国

公元201年（建安六年），徐庶以刘备是汉室皇亲，信义著于四海，前往投奔，并且得到了刘备的器重。后来也是在徐庶的建议下，刘备三顾茅庐，才求得诸葛亮出山。

建安十三年，徐庶带家眷与诸葛亮一起随刘备逃亡，在当阳长坂坡被曹操大军追上，徐庶的母亲被曹操军所掳，徐庶为了保全母亲，辞别了刘备，前往曹营。虽然徐庶身在曹营，但他发誓不为曹操献一策一谋。这就是“徐庶进曹营，一言不发”的典故。

徐庶最后是因病逝世，不过也有传说，他去灵山东北海上的仙岛隐居了。

三眼哮天录 单行本第14卷

用手机下载法宝的二郎神，史上最帅孙悟空！
拼尽全力，让阳光再次洒向大地……

大海波涛汹涌，恶浪翻滚，
杨戬他们一起为了这个世界，为了要守护的同伴们，
赌上了最后的力量和勇气。
一场恶战在所难免，胜利的天平会倒向哪边？
正义能战胜邪恶吗？

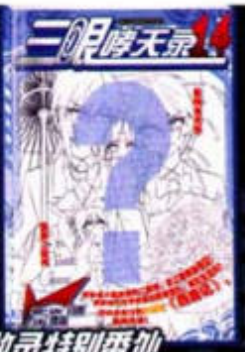

独家收录特别番外，
从小丁视角讲述
花雨之下的欢笑与泪水……

穿越 西元3000后 单行本第14卷

诡谲血夜，窥伺的悲魔优雅现身。
诀别之日，柔软爱意和锥骨哀伤，残忍交叠。

经过一整日甜蜜和不安交织的约会，
瑶瑶和SKY终于要迎来分别，
这一分别，也许永生不会再见了……
夜幕下更加闪耀的这份光芒，能够迎来下一个白昼吗？
同时，西元3000年也在这短短的几日里天翻地覆。

随书附赠美图双面巨幅海报，
收录班长与欧雪的神秘血族风情！

飒漫画精品丛书

最好看的漫画单行本本月即将上市！

妃 夕妍雪 单行本第8卷

你前所未见的深宫物语，
正在上演……

轻贵在经过踢毽子比赛的表演后，身份遭到了皇上的怀疑。
对自己的身世感到迷茫的皇上，
整日情绪消沉，只能借酒消愁。
公公拜托凉夕为皇上送去解酒药，
凉夕是否能为皇上解开烦恼呢？

随书附赠美图双面巨幅海报！
背面是超好玩的宫斗牌哦！

萌三国 单行本第11卷

豆丁三国幼稚园的激萌日常！

魏小班和吴小班全体开始减肥了！这日子简直没法活啊！
到底是谁教唆女孩们减肥的？！我周瑜一定要把你抓出来！
幼稚园转来一个超帅的小伙伴！不仅超帅还是个童星！
呜呜呜周瑜的第一小蓝颜称号又要遭到致命打击了！
小童星转学而来究竟为了什么呢？

单行本第十一卷！
香香终于也迎来了
桃花朵朵开的日子！

©滇舆天声出品

前情提要

云中子给封王留下一柄剑，只要挂在宫门口，就可除去妖怪。云中子临走前还向封王推荐了师弟姜子牙。

妲己中了剑上的封妖印，昏迷不醒。太医们都束手无策。

封王百般无奈之下，只好发出皇榜重金悬赏，求神医为妲己治病。

栏目编辑：青月

不道细心的小读者们最近有木有发现，小读碎碎念变得和以前有点不一样了哦？是不是忽然风格多变，糖点满满了哦？

不用怀疑，碎碎念还是原来的小读还是原来的味道！只是最近小读们的画功都见长，青月忍不住就把大伙儿在信里信外的涂鸦都搜上来了，接下来你将看到的可是皇扬哥哥的插画版碎碎念哦！

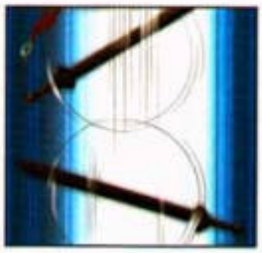

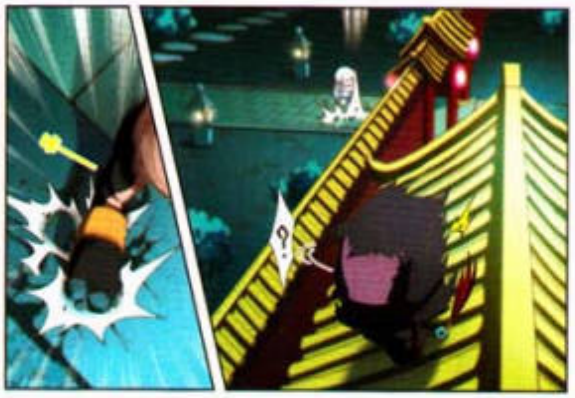

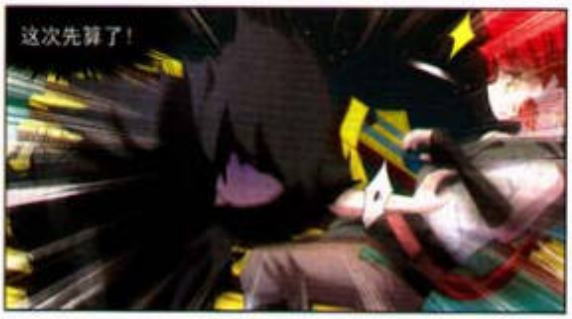

姜子牙被当成了神，接下来又会发生什么？

风漫画博客：http://blog.sina.com.cn/liusamanhua 有最新题图片花放送！

刊评抽奖名单：

徐宝宝　陕西西安
肖湘明珠　湖南湘潭
陈紫媚　福建三明
孙晓曼　黑龙江哈尔滨
李海睿　贵州六盘

恭喜以上5位读者各获得精美周边一份，奖品将于近日寄出，请各位注意查收！！

©漫画天下出品

剧情导览

欢迎来到亚瑟王的幻想世界！当林零打开一张神秘光盘，一场以帮助亚瑟登上王位、找到圣杯为终点的命运游戏开始了。

此时的亚瑟，还只是个7岁的小鬼，林零被迫和亚瑟一起接受对她来说难度值五星的骑士训练。无论是骑马还是射箭，林零都弄得一团糟，接踵而来的连串打击让她强烈渴望着回到自己的世界。然而游戏无法中止，唯一的退出办法是吃到与鸡蛋有关的东西。

钻鸡舍成为了林零的日常活动，一无所获之后她才得知——鸡舍里只有公鸡！实在看不下去，亚瑟托管家给林零带来一篮鸡蛋。林零兴奋得直接将鸡蛋生吞下肚，一阵旋风过后，她真的回到了自己的世界。正当林零将游戏当成了一场梦时，她却因为吃到葱花炒蛋而再次穿越！掉进熟悉的鸡舍，眼前用剑指着她的英俊少年是……长大后的亚瑟！

十年后的游戏世界，林零的骑射毫无长进，虽强骑马遭遇危险，多亏有亚瑟相救。而亚瑟眼中的轻视激起林零证明自己的决心——一定要让这匹叫崔尔的马认可自己。在坚持不懈的努力下，林零终于可以驾驭崔尔，箭术和魔法也有了不小的进步。冬季狩猎时，林零用风系魔法救了一位坠崖少女，并得到一个新的任务：挽救伯莱亚斯骑士的爱情。由林零导演、亚瑟出演的美男计完美奏效，伯莱亚斯骑士找到了他真正的所爱，林零和亚瑟也出发去找第一骑士兰斯洛特。

经历一番艰险，亚瑟通过了湖中仙女的试炼，得到了兰斯洛特作第一骑士。林零回到现实世界，在一场艰难的长跑比赛中超越了自我，终于决定永不言弃地玩完这个游戏。

林零回到游戏世界，默林有事离开，将亚瑟的授封典礼托付给了林零。林零在小猎犬的指引下识破阴谋，救出国王，协助授封仪式顺利进行。

前情人物

出现在舞会上优雅美丽的卡姆兰德国公主邀请亚瑟跳第一支舞。

而她就是亚瑟王未来的王后——桂妮维亚。

林零意识到游戏世界的的人始终是自己无法触及到的……

桂妮维亚珍贵的白宝石发饰不见了，然而林零发现了蛛丝马迹……

林零

万叶学园转校生，功课一般，体育一般，非常平凡普通的女生。因为一张神秘的游戏光盘，穿越到了亚瑟王的幻想世界。

亚瑟

在国王亲自授封后，成为了一名骑士。是个看上去外表冷漠但是内心温柔，注定要成为英格兰王的男人。

兰斯洛特

亚瑟王的第一骑士，由湖中仙女抚养长大，拥有银色的发丝与大海一般清澈的双眼，仿佛能轻易看透别人心中所想的青年。

默林

林零穿越到游戏世界中遇到的神秘巫师，是亚瑟王幻想世界的引导者。

栏目编辑：白米饭

“美掌公”加雷斯骑士随着林尼特小姐，前去解救黑恩耐丝，挑战红衣骑士。

一路上要经过四座城堡。这四座城堡里面，分别住着**橙衣骑士**、**蓝衣骑士**、**棕衣骑士**以及**绿衣骑士**四位武艺高超的骑士。这四位骑士的武力指数，成几何级数般的增加，每个都比前一个高出一倍有余。

欢迎大家观看一年一度的猜拳大赛！

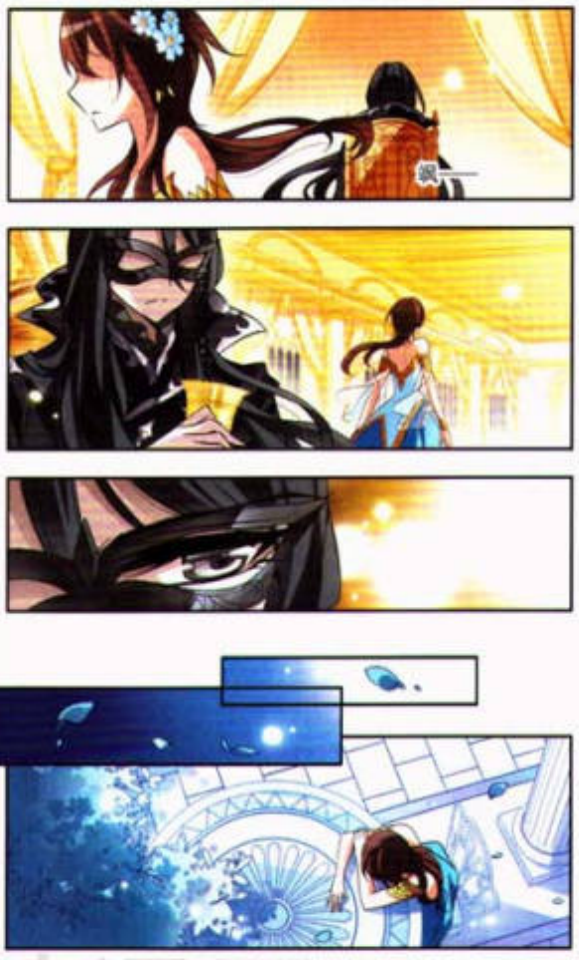

加雷斯骑士第一天战胜了黑衣骑士，接受了黑衣骑士的投降。第二天战胜了蓝衣骑士，蓝衣骑士及其下属以及城堡成为了加雷斯骑士的战利品。第三天打败了棕衣骑士。第四天又经过激烈的战斗，终于在天黑前击败了本领高强的绿衣骑士。

在战胜绿衣骑士后，加雷斯骑士筋疲力尽，当晚就住在绿衣骑士的城堡里。绿衣骑士有个女儿，长得十分漂亮，绿衣骑士命令自己的女儿前去服侍加雷斯骑士。绿衣骑士的女儿遵照父亲的命令来到加雷斯骑士的床前，将睡梦中的加雷斯骑士推醒。

黑暗圣殿

加雷斯骑士从梦中醒来，发现身边站着一位姑娘。大吃一惊。绿衣骑士的女儿对加雷斯骑士说明了自己的来意。加雷斯骑士回答说：我竟是玷污了你的清白，我就对不起你的父亲。绿衣骑士的女儿急忙解释，自己正是奉了父亲的命令才来的。

加雷斯骑士问："那么，你是一个妇人呢？还是一个纯洁的少女？"女儿回答："我是纯洁的少女。"于是加雷斯骑士在她的胸膛上深深地吻了一下，然后说道："你可以回去了，回去对你的父亲说，你已经完成了父亲交给你的任务。"加雷斯骑士说完，一翻身睡去。

离开了绿衣骑士的城堡，加雷斯骑士就来到了莱恩耐丝小姐的城堡外。莱恩耐丝小姐正站在城堡上焦急地等待着他。加雷斯骑士向莱恩耐丝小姐只看了一眼，就深深地爱上了这位美丽的贵族

加雷斯骑士顿觉力气倍增，于是挥盾挺起，勇敢地向红衣骑士冲去。红衣骑士蓄势已久，也拍马向前迎战。两位英勇的骑士双双越对方击落马下，两人落地立即拔剑在手，徒步争斗起来。这一场大战，当两个骑士都筋疲力尽的时候就暂时休战。双方同时躺在地上休息。红衣骑士的侍从同时给双方包扎了伤口，送上食物和清水。休息一阵，两个骑士觉得力气恢复了，就又爬起来交锋。两人的盾牌都被对方砍得粉碎，两人的铠甲也都破裂成了一条一条的碎片片。但是两个骑士都不甘示弱，仍然咬牙坚持，继续战斗。

加雷斯骑士的力气越来越弱，感到再坚持不住了

林零身边的神秘男子竟然是路西法！接下来会发生什么呢？

飒漫画博客：http://blog.sina.com.cn/liusamanhua 有最新题图片花放送！

为你推荐飒漫乐画畅销人气作品！

《妃·夕妍雪》

现已更新至单行本第⑦卷！

史上最好看的清宫漫画来啦！

朝中大臣的私生女凉夕进京认亲，却发现妹妹玉妍处处视自己为眼中钉。姐妹二人一同通过选秀留在了宫中。与当今皇上早有误会的凉夕，该如何在这深宫中生活，又会有怎样的阴谋与机遇在等待着她？

单行本独家收录特别番外篇《妃·兰玉烟》，为你揭秘顺治帝身世之谜！

快来单行本中一探究竟吧！

《天降贤淑男》现已更新至单行本第④卷！

开学第一天，家祆就跟班上的冷酷帅哥萧天景杠上。回到家中，竟凭空冒出个温柔贤惠的极品美男夫君？！我要打开女尊男卑的锁链，高唱男女平等，把我的爱奉献给全人类！

《星空CLUB》

现已更新至单行本第④卷！

十二位绝色美男，为你开启华丽绚烂的星空之旅！

执着于自己料理之梦的钢琴少女，为了一份奇怪的兼职女扮男装，等待着她的，却是一幢神秘莫测的大宅和十二位身负千年诅咒的星座少年。少女和少年会在命运的星空里划出怎样的轨迹？所有的秘密，都是为了迎接绝望的爱……海报背面特典，作者兼人气Coser血猫惊艳星空Cosplay美图独家特别珍藏。

神漫画

前情简介

沙拉曼与萨普、克莉斯丁结伴前往青悠。在半路上却遭到了一系列埋伏与阻击。

三人将这些当成了旅途中的小插曲，欢乐地继续前行。

在萨普的询问之下，才知道一路骚扰他们的人有可能是贤者。

沙拉曼在贤者会议上的惊人发言，让反对派非常不满。
突如其来的雾霭将三人分开，反对派似乎不会轻易善罢甘休……

而雾霭中，沙拉曼眼前出现的那个熟悉的身影竟然是——

小草？！

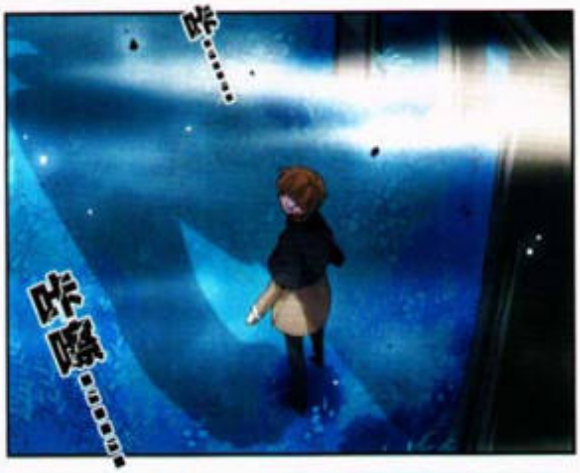

加油学院 FIGHT★FIGHT 大魔王

栏目编辑：粒粒酥

校园版千年篇角色大集结！在读者的强烈要求下推出番外篇！之前的角色设定里还没看够？番外小剧场满足你！

在之前的栏目，我们将千年篇角色一一给出了学院版的设定，借此机会也来个大集合总结好啦！

加魔学院 第十话 番外篇

不知不觉已经有20位角色登场了呢！大家还记不记得他们在学院篇中都是怎样的定位呢？不清楚的话就去翻看从134期起的“加油大魔王学院”边栏吧！

你们早已经陷入了我亲爱的妹妹莫奈尔设下的镜空间，
不管你们用什么方法，都不可能从这里逃出去。
我们也许是做不到，但沙拉曼，大贤者他一定可以看破你们的花招！！

呵呵呵，是吗？
镜空间会反映出人内心深藏的影子，就算他是大贤者，也不会例外。
只要有过去，就会有弱点，被看破真心的大贤者，能逃过莫奈尔的致命一击吗？

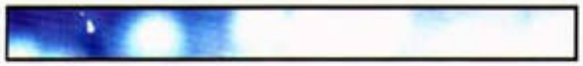

沙拉曼……
愚蠢的大贤者，此刻在你的眼中，我就是最让你魂牵梦萦的那个人。

在你忧愁之间，送你去黄泉！

你，是谁？

咦？

加油学院
FIGHT★FIGHT
大魔王
安格尔夜以继日地坚守在自己风纪委员的岗位上……
嗯……
喂！不准带宠物来上学！
记过。
偷拍的
真是的，你到底喜欢他哪一点啊……
沙拉曼和小葶似乎进展得很顺利……
如果我考到前十，就和我约会如何？
另一边某种意义上来看似乎也很顺利……
和我约会的话这些就送给你！
想·要·吗？

你的眼神已经出卖你了啦。

云南昆明的Weeper的投稿，学院篇校服版的咕啾组，非常合适呢！

随着千年篇的结束，学院篇栏目角色档案到此为止也就全部都结束了（这次是真的结束了OTZ），下期起就是新的企划了！不过呢，学院篇也会不定期更新日常小剧场，有新的角色登场的话也会再进行追加。总之请大家继续关注哦！同时欢迎各类投稿！

致命

编绘：摔摔

-END-

原来森林中的一切是镜之贤者布的局，镜空间破碎之后战斗会如何继续？TBC.

讯漫画博客：http://blog.sina.com.cn/liusamanhua 有最新题图片花放送！

之后，可怜的蓝白条同学被路人嘲笑了一天还不知道为何。

神漫画

呗漫画

2014年7月 下（总第154期）

每一封来信我们都会仔细阅读，请将你的优秀作品和对我们的意见一并寄过来吧！来稿一经录登，将自动升级为SA特优读者，参与更多精彩活动！

姓名：	年龄：	
昵称：	性别：	
电话/手机：	QQ/E-mail：	
地址及邮编：		

小小读稿板

你购买呗漫画多久了？（请在□填√）
□半年以上　□3-5个月　□1-2个月　□随机购买

你在哪里读到本期呗漫画？
□综合书店　□书摊报亭　□邮购　其他

你购买本期呗漫画的理由是？（可多选）
□内容超好看　□画风合胃口　□刘佩主编　□封面吸引人
□习惯性购买　□偶尔发现的　□他人推荐　其他

你希望增加哪些途径看到呗漫画内容？（可多选）
□网络媒体　□手机WAP　□粉丝作品　其他

你还希望增加哪些内容？（可多选）
□名家名作　□读编笑话　□同人图文　□搞笑测试
□交友信息　□编辑八卦　其他

★HOT排行榜★ 快让你最爱的TA成为人气之王！

本期你最爱的男性角色（最多两个）：

理由是：

本期你最爱的女性角色（最多两个）：

理由是：

评选表更新啦！以后就是新的打分方式了哟！（◦ˇvˇ◦）

说说你最喜欢的三个作品是什么呢？理由是？在下面的空白处随意填吧！

备选作品《寻找前世之旅》《加油大魔王！》《第三国》《穿越时元XXXX后》《花千骨》《仙剑侠》《迷梦境界的时光森林》《那些我不可忘的事》《骑士幻想夜》《三国群英录》《魔王宿舍》

第一名：

第二名：

第三名：

★嘻哈逗乐FBX★
搞笑的、听说的，各种笑话糗事大征集！

★交友CLUB★
填完交友资料，手到机会认识全国的同好！

同人堂

西柚味奶茶·网络投稿

甄：人物和背景相互映衬，两者很梦幻！
萌：虽然有兔耳，但是西奈的其他特征并不是十分明显，刻画人物时要留意这点。

一岩·网络投稿

甄：非常优秀的作品！各部分都很抢眼，只是耳朵和锁骨骚起的透视效果还需要根据人体结作修改。

璀橙·贵州福泉

甄：哈雅萌小梦莉OUO！璀橙的原创作品都很抢眼！
萌：作品干净整洁又有创意，第一印象就很不好。

格子·河南南阳

甄：简单强烈的色调看起来华丽鲜明！只是手有些偏小了。

lying·秋子·四川绵阳

想法很不错！笔触还要再慢致用心些。

鱼白色·福建泉州

甄：想人！我璀啦！什么时候吃午饭！
萌：你只有肚子饿的时候才撒阿黄这么乖(▽)。

投稿请寄：浙江省杭州市滨江区滨盛路1777号赛宏大厦16层日报 动漫画报创部 (邮编：310052)；电子稿件尺寸也可以小，期待大家的投稿哦！

开心表哥新篇！以后投稿的打分方式与前！(◦ˇ▽ˇ◦)

这期你最喜欢的三个栏目是什么呢？理由是？在下面的空白处都可以告诉我吧！
备选栏目：《不科学AR》《同人手工坊》《白话三国》《模型high》《千千仙妖阁》《黑暗塔解》《直击！编辑部真身》《NG大魔王》《朵朵Q版》《同人堂》《加班大魔王学院》《小诗特种兵》《环保画报》

第一名：_____

第二名：_____

第三名：_____

★想什么做什么★

涂鸦、吐槽、奇语……（可另附纸）

★呛嗑百变秀，主题由你定★

你希望在下期看到什么主题：_____

★直击！编辑部真身点播台★

编辑部八卦爆料，想要删除任你选！

来信请寄：浙江省杭州市滨江区滨盛路1777号
赛宏大厦16层日报 动漫画报创部
邮政编码：310052
电子邮箱：sa_man_hua@163.com

神漫画

人气校服评选★获奖名单大公布

经过一大堆票数+经过N位小编的抽选，获奖名单终于出炉了！Let's check it out!

北海校服终于炼成啦！

本次活动的特别大奖——北海高中校服已经完成啦！拉风修身的靛蓝西装配上清新可爱的小百褶、大大的蝴结看起来活力四射！拥有这么洋气的校服，学生时代简直无限满足羞OwO！恭喜两位获得了特别大奖的小读者！奖品已经寄出，期待能够看到你们美美的cosplay照哦！

特别大奖

万琪·广东深圳

不知道投票的结果会怎么样，真担心……请千万给我一个穿着杨戬的校服去闪瞎全校的机会！（你要不要这么狠病！）

北海校服包含短袖衬衫、[illegible]、[illegible]、[illegible]领结两个套组哦！恭喜[illegible]OwO！

特别大奖

沐苏·湖北十堰

沐苏同学的来信将个人资料和信息地址都专门附纸写得相当清楚！给后续的寄送工作节省很多时间，特别追加了大奖哦！

尊典奖

姚艺佳·安徽芜湖

送出狸猫签名礼物一份！

尊典奖

郑雯静·广东茂名

送出狸猫签名礼物一份！

尊典奖

蒋文菁·贵州安顺

送出狸猫签名礼物一份！

尊典奖

杨婉青·湖北荆门

送出狸猫签名礼物一份！

尊典奖

赵芊芊·河北张家口

送出狸猫签名礼物一份！

尊典奖

顾静雯·陕西西安

送出狸猫签名礼物一份！

Lucky奖

余思池 浙江杭州

Lucky奖

李帆 江苏宜兴

Lucky奖

杨佳丽 河南平顶山

Lucky奖

王思婧 贵州安顺

Lucky奖

程可骅 河北张家口

Lucky奖

朱颖 江苏南京

Lucky奖

吴梅 湖南永州

Lucky奖

胡丹 贵州镇远

Lucky奖

查佳钰 四川成都

Lucky奖

闫宪昌 山东济宁

获得Lucky奖的各位将收到由微微编辑部寄出的精美纪念周边礼物一份！感谢来自全国的小读们对本次活动的支持和关心！

有任何感兴趣的活动和好玩的建议，也欢迎发邮件到我们的官方邮箱哦！我们的邮箱：sa_man_hua@163.com。同人堂栏目也同样期待大家的投稿！

下期飒漫乐画 买一送一啦！

飒漫画推荐书系

以下单行本，每本定价12元
随书附赠超赞赠品哦！

穿越西元3000后
最新出版第14卷
经过一整日甜蜜和不安交织的约会，瑶瑶和ＳＫＹ终于要迎来分别……

美型妖精大混战 已完结！
最新出版第21卷
雨幽终于苏醒了，花能够得到真正的心吗？历经辛苦磨难之后，风仙又会怎样？

三眼降天录
最新出版第13卷
杨戬他们的努力，大家都看在眼里。黑暗终将褪去，闪耀的黎明就要到来……

加油大魔王!
最新出版第24卷
在蜜丽面前，现在只有一条路可以走——“老师，和我一起去死吧！”

考试王
最新出版第7卷
考场之上，决斗无比激烈！梦明利用诸葛流千术逆转乾坤，纶羽亦决定不再留情！

萌三国
最新出版第10卷
三国幼稚园的宠物接连遭到偷袭，凶手究竟是谁？超宇宙无敌智慧侦查团出动！

妃・夕妍雪
最新出版第8卷
迷茫自己身世的皇上整日借酒消愁，凉夕是否能为皇上解开烦恼呢？

星空CLUB
最新出版第3、4卷
众人追寻着ZERO的下落，岳徽他们的智佳地竟然闯入了危险的不速之客！

天降贤淑男
最新出版第3、4卷
人气讲师淳卿VS火爆帅哥熏天景！是温柔细心的慰帖，还是前所未有的心跳……

以下单行本，每本定价10元

谜之魔盒第1~18卷 已完结！
关于这个谜之魔盒世界的一切即将向你展开，最盛大的帷幕已拉起，迎来幸福完结篇！

诺亚之蝶
最新出版第17&18卷
“我不会让你死的。”我愿用我的生命来守护你。穿越时空的到来，一切秘密即将解开！

校园温柔大王
最新出版第11&12卷
为你轻松开启小健的搞怪生活！

※封面以最终出版物为准。

第62期

随刊附赠有好礼！

飒漫乐画

2014年7月号

7月5日与你见面！

全彩精致56P，
延续飒飒好漫画！

每期都送飒漫画周边好礼哦！

注意：飒漫乐画的上市时间已经正式调整为每月的5日和20日啦！
第62期现已同步上市了，千万不要错过了哟！